Zagospodarowanie i rozwój terenów zieleni w Bielsku Podlaskim.

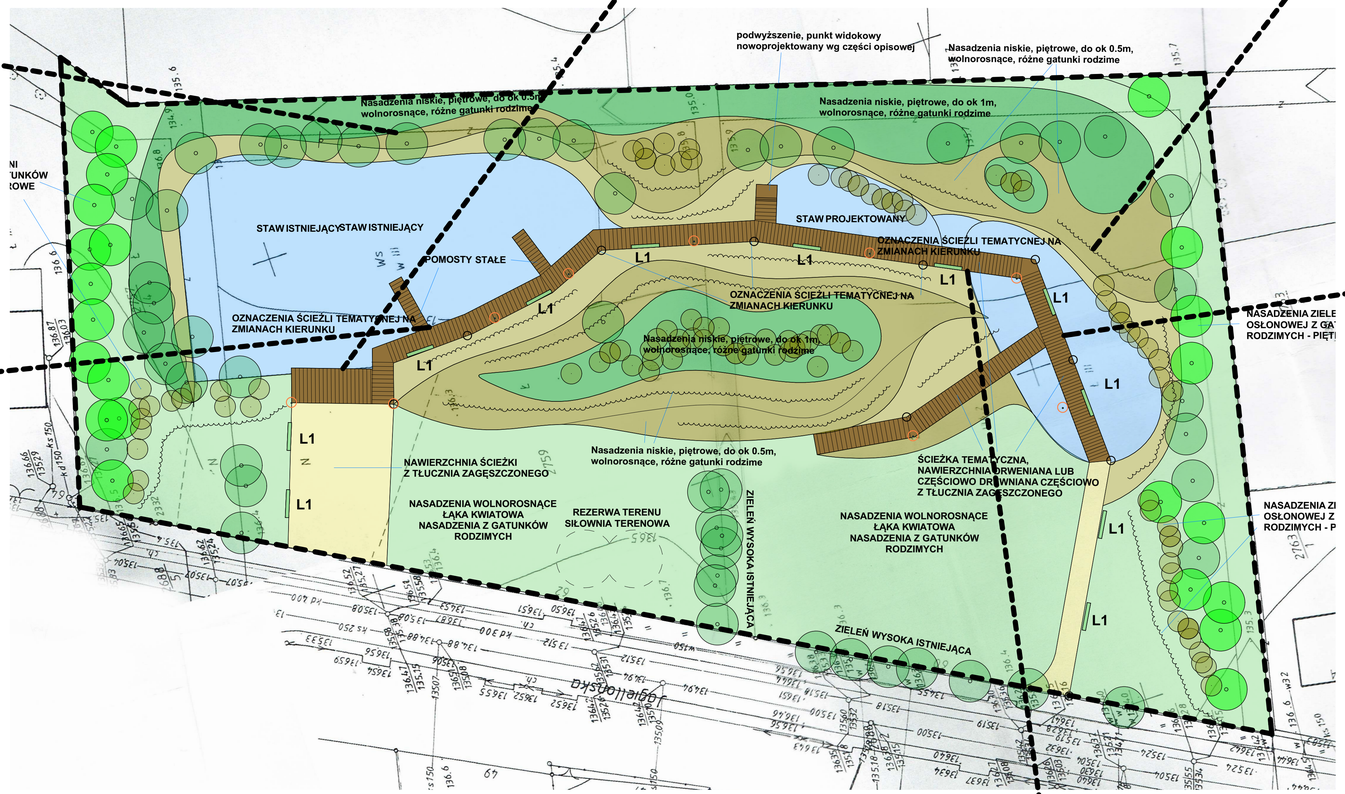

Teren przy ul Jagiellonskiej